Grandstream GXW4004

Чтобы настроить шлюз, необходимо получить параметры подключения Яндекс.Телефонии — **User ID (логин)**, пароль и **Domain** (домен). Значения можно получить в Личном кабинете Яндекс.Телефонии (**Личные настройки** → **Мои номера** → **Получить параметры подключения**).

Внимание! Если ваш телефон работает в импульсном режиме, в начале всех приведённых далее комбинаций вида `***000` добавляйте еще одну `*` (звездочку).

1. Подключите шлюз к электросети и интернету, используя **WAN-порт**. Подключите кабель телефона к одному из **FXS-портов** шлюза.
2. Наберите на клавиатуре телефона `***129` чтобы открыть веб-интерфейс на шлюзе.
3. Наберите на клавиатуре телефона `***999` чтобы шлюз перезагрузился и применились настройки.
4. Чтобы узнать IP-адрес шлюза, наберите на клавиатуре телефона `****02`. Автоответчик на английском языке сообщит IP-адрес шлюза.
5. На компьютере в браузере введите IP-адрес и войдите на страницу настроек, используя пароль: *admin* (пароль установлен в шлюзе по умолчанию).

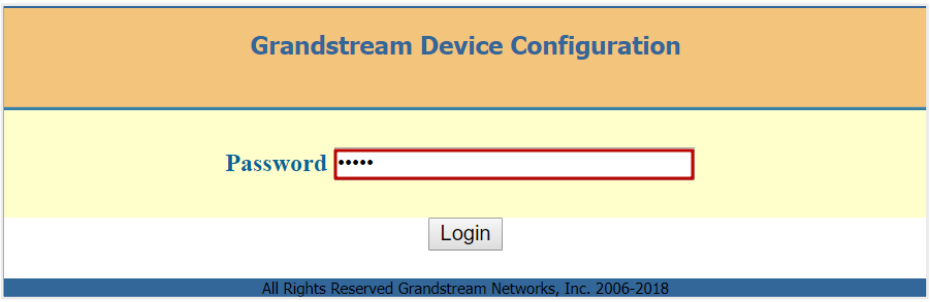

6. Откройте вкладку **PROFILE 1** и заполните следующие поля:

   - **Profile Active** — Yes;
   - **Primary SIP Server** — **Domain** из параметров подключения;
   - **SIP Transport** — UDP;
   - **Register Expiration** — 5.

   Нажимите **Update**, затем **Appy**.

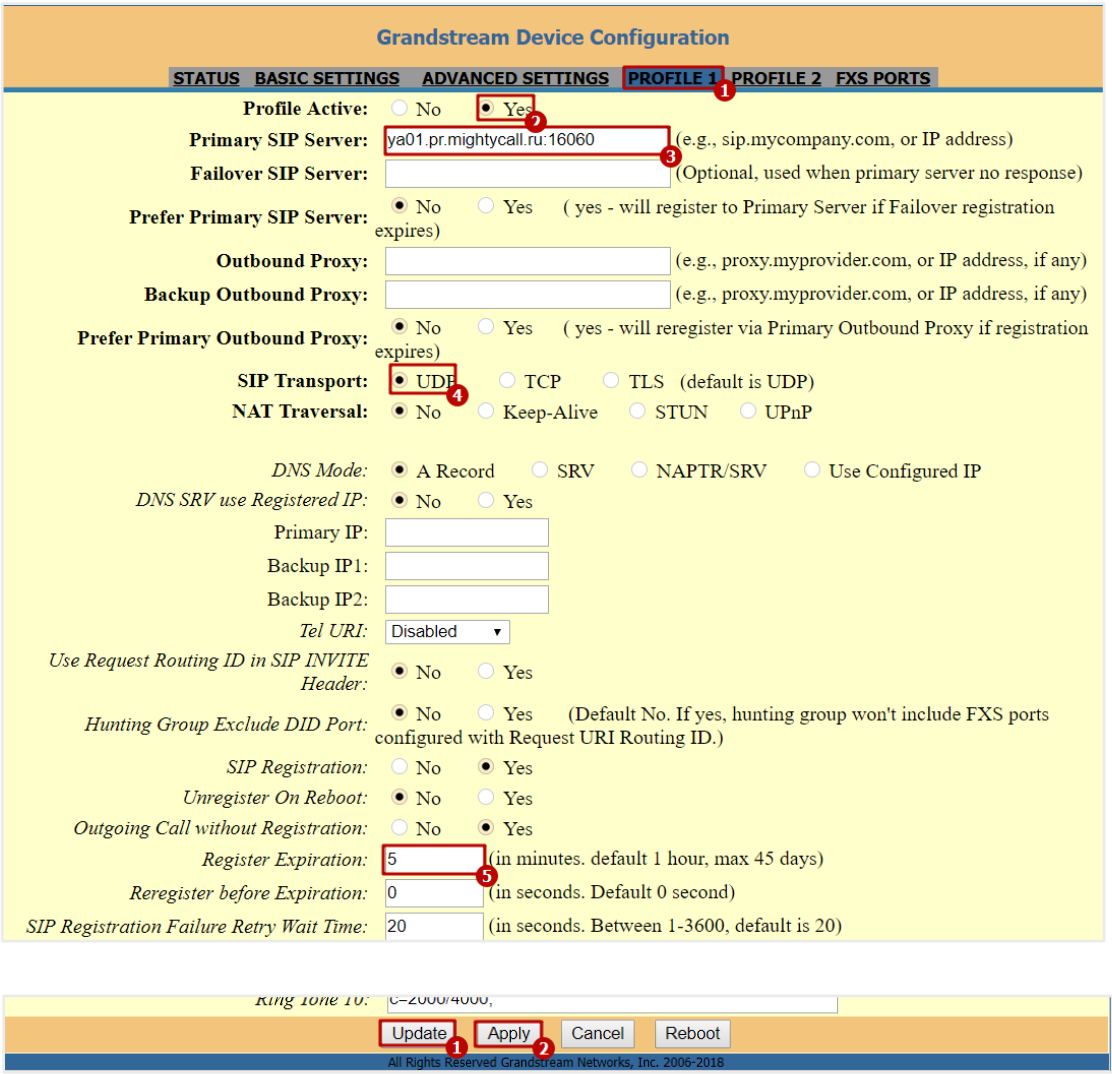

7. Откройте вкладку **FXS PORTS** и заполните следующие поля:

   - **SIP User ID** — **User ID** из параметров подключения;
   - **Authenticate ID** — **User ID** из параметров подключения;
   - **Password** — пароль учетной записи на Яндекс.Телефонии;
   - **Name** — **User ID** из параметров подключения.

   Нажмите **Update**, затем **Appy**.

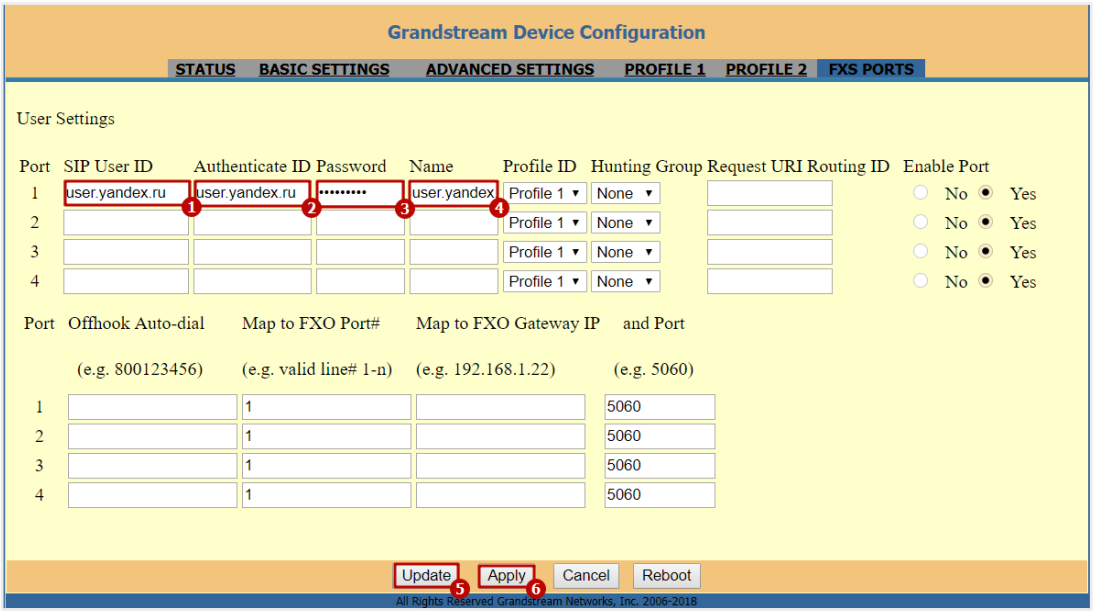
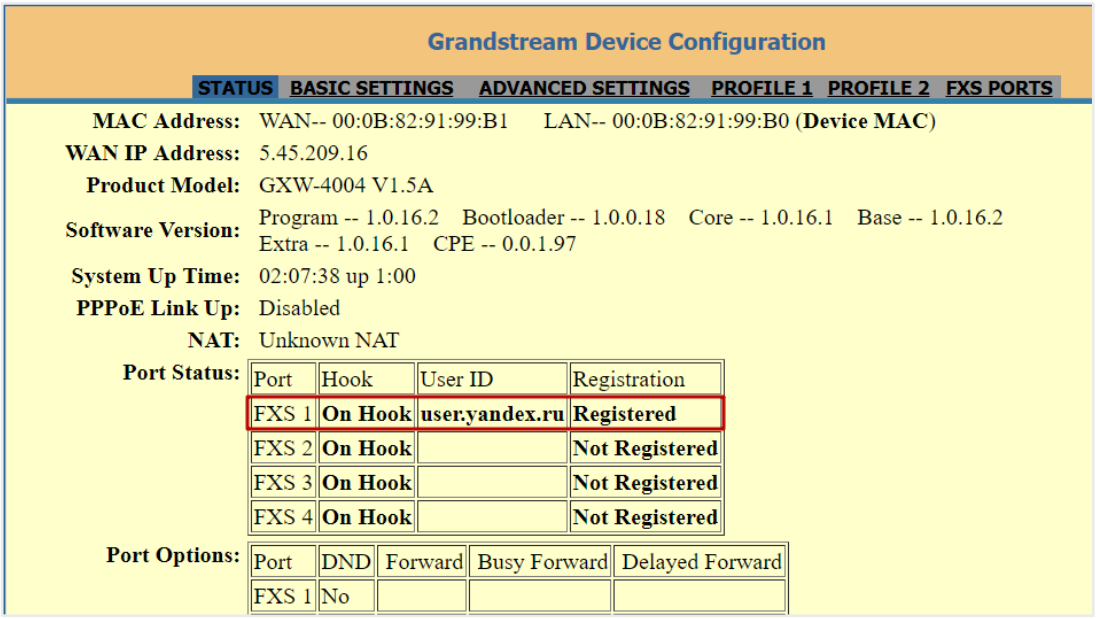
8. Откройте вкладку **STATUS**. Если все поля заполнены верно, в таблице **Port Status** у вашего подключения будет статус **Registered** (Зарегистрирован).